ΗΜΕΡΙΔΑ

ΣΤΟΝ ΚΟΣΜΟ ΤΗΣ ΣΥΝΘΕΤΙΚΗΣ ΒΙΟΛΟΓΙΑΣ

Όπου η βιολογία συναντά την χημεία, την ιατρική, την πληροφορική και την περιβαλλοντολογία.

ΚΥΡΙΑΚΗ 28 ΜΑΪΟΥ 2023
10:00 Π.Μ. ΣΤΟ ΚΕΔΕΑ
ΑΜΦΙΘΕΑΤΡΟ Ι

iGEM
Thessaloniki
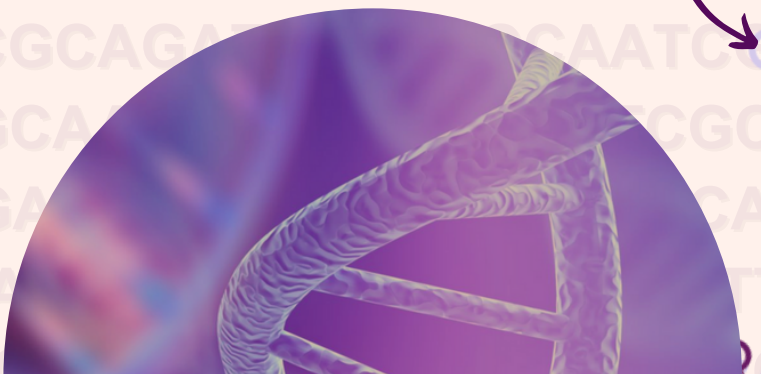
Φόρμα εγγραφής